DeepDiveTour

泊まるだけじゃ、もったいない！
八幡浜の“ディープな世界”をご紹介

ディープダイブツアーではコダテルを起点にした、
八幡浜のディープなまちのスポットを巡るコースをご紹介しています。

八幡浜ならではの絶景や、この女将さんしか出せない絶品メニュー、粋な大将が盛り上げる居酒屋、
ディープダイブツアーだからできる体験を満喫できます！

コダテル会員＆スタッフのおすすめポイントや、コダテル宿泊者限定の特典があるスポットもご紹介！
八幡浜の“ディープな世界”へ誘われてみてはいかがでしょうか。

おすすめ！

遊ぶ　食べる

【コダテル宿泊者に特典付】夜の雅楽あそび！八幡神社で幻想的な雅楽体験をした後、居酒屋に繰り出すコース

コダテルに宿泊する方で、夜の八幡浜を体験したい人におすすめのコース。八幡浜の商店街すぐにある「八幡神社」で、夜限定の雅楽あそび体験をした後、近くの居酒屋で八幡浜の夜を楽しむことができます。夜ならではの神社、八幡浜の居酒屋を満喫してみませんか？

ツアーの詳細を見る ▶

おすすめ！

学ぶ　泊まる　見る　買う　遊ぶ　食べる

【コダテル宿泊者に特典付】着物の脱ぎ捨てが可能！お気に入りの着物を着たまま大洲～八幡浜町並み散策コース

松山・大洲方面からコダテルに宿泊する方で、町並み散策をしてみたい方におすすめのコース。大洲にある「アンティークなすな」で着付けをしてもらい、大洲市内の町並みや八幡浜の町並みを散策。普段着とは違った格好で町なかを歩くと、とっても気持ちいい。昔にタイムスリップしたような気分になります。ゆったり・ゆっくり時間に余裕がある方には特におすすめです。カップル・グループでどうぞ。

ツアーの詳細を見る ▶

おすすめ！

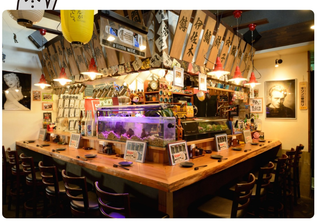

会う　泊まる　食べる

【コダテル宿泊者に特典付】気さくなマスターに出会える！コダテルから車で10分で行ける“八幡浜の食”を満喫できる居酒屋コース

コダテルに泊まって、仲間でワイワイと八幡浜の食を味わいたい時におすすめのコース。八幡浜市内ではなく、保内方面に行くので、シメを含めてゆっくりと滞在したい場合は特におすすめです。タクシー又は代行運転で片道10分程度で着きます。

ツアーの詳細を見る ▶

top

方面で探す
SEARCH BY DIRECTION

- JR八幡浜駅方面
- 保内町方面
- 市外（松山市）方面

時間で探す
SEARCH BY TIME

3時間コース
半日コース

ジャンルで探す
SEARCH BY GENRE

遊ぶ　見る　食べる　泊まる　買う　会う　学ぶ

宿をお探しの方〜！

ディープな世界に飛び込むなら、
泊りがけでどうぞ！
特別な宿泊プランもご用意しています。

コダテルの宿泊予約へ

お問い合わせ
CONTACT

「こんなこと企てたいんです！」「あんなことできますか？」…などなど、
みんなで企てる、ヒミツキチのこと、なんでもお答えします。

0894-21-2629
LINE @codateru
フォームから お問い合わせ ▶
よくある質問 ▶

コダテル CODATERU
〒796-0001　愛媛県八幡浜市向灘2187
TEL・FAX 0894-21-2629　OPEN　10:00 - 23:00　CLOSE　不定休

© CODATERU 2019

遊ぶ　食べる

【コダテル宿泊者に特典付】夜の雅楽あそび！八幡神社で幻想的な雅楽体験をした後、居酒屋に繰り出すコース

コダテルに宿泊する方で、夜の八幡浜を体験したい人におすすめのコース。八幡浜の商店街すぐにある「八幡神社」で、夜限定の雅楽あそび体験をした後、近くの居酒屋で八幡浜の夜を楽しむことができます。夜ならではの神社、八幡浜の居酒屋を満喫してみませんか？

時間：3時間コース　方面：JR八幡浜駅方面

01 雅楽あそび体験

雅楽とは神社の結婚式などで耳にする音楽です。平安時代から変わることなく伝わっている楽器を体験できます。天から差す光を表す笙（しょう）。地（人間の声）を表す篳篥（ひちりき）。（東儀秀樹氏が演奏するのが篳篥です。）天と地の間の空間を龍が行き交う様子を表す龍笛（りゅうてき）。生演奏を聴いたり直接楽器を吹いてみたり、はたまた白衣や装束を着けて悠久の歴史にタイムスリップ。雅楽の魅力に触れ、さらに練習を積んで催物なので演奏できるよう目指すこともできます。

おすすめポイント

雅楽の装束に身をまとい、雅楽の演奏体験ができます。夜の神社で雅楽を教わる体験はなかなかできません。また、装束を着たまま神社境内で撮影する写真はインスタ映えします。ぜひエモい写真撮影に挑戦してみてくださいね。それに、この体験をした後に「黒いお守り」がもらえるのも、思い出に残るのでとてもいいですよ！

紹介者:矢野 奈美

基本情報 Basic information

02 笑話酒場「いちだい」

八幡浜で夜遅くまで賑わっている居酒屋の笑話酒場「いちだい」。
雅楽あそび体験後、八幡神社から歩いてすぐなので、「笑話酒場 いちだい」さんでおすすめメニュー「ホルモン焼き」を食べてみましょう。それ以外にも美味しいメニューがたくさんあります。

おすすめポイント

深夜3時までやっています。1軒目の飲み屋として、また二次会・三次会の場所としても利用ができます。時間を気にせず、ワイワイ語り合えるのは「いちだい」の良さでもあります。
ぜひ、自慢の「ホルモン焼き」、「いちだい焼き」を食べに出かけてみてくださいね。

紹介者:濱田 規史

基本情報 Basic information

コースの位置情報

その他のおすすめツアー

【コダテル宿泊者に特典付】気さくなマスターに出会える！コダテルから車で10分で行ける"八幡浜の食"を満喫できる居酒屋コース

【コダテル宿泊者に特典付】着物の脱ぎ捨てが可能！お気に入りの着物を着たまま大洲～八幡浜町並み散策コース

周辺のおすすめスポット

- ボランティアガイド八幡浜みてみん會
- 【一食一善プロジェクト2018協賛店紹介】笑話酒場「いちだい」で大人気の「ホルモン焼き」が濃厚プリプリ過ぎてたまらなく美味しい！
- さわってみよう！雅楽あそび体験（榊雅楽会公式Facebookページ）
- 八幡神社（公式ホームページ）

学ぶ　注意る　見る　買う　遊ぶ　食べる

【コダテル宿泊者に特典付】着物の脱ぎ捨てが可能！お気に入りの着物を着たまま大洲～八幡浜町並み散策コース

松山・大洲市周辺でコダテルに宿泊する方で、明治時期等にてされたりにおすすめのコース。大洲に点在「アンティークなどうな」で着付けをしたり、大洲市内の町並みを中心に散歩をする事前、郷土感とは違った時間で何なのを学ぶ、とっても気持ちいい。肌にすんはりとうしんとうなるのにいなりう～ゆっくり～ゆっくり時間に浸ぎ日本をこころゆくまでまったり、カップルでもグループでもO。

時間：半日コース　対象：年齢（松山市）次第

01 アンティークなうな

大洲市にある「アンティークなうな」では、手ぶらで着物のお付けを体験することができます。浴衣や和服、希望なら半襦袢とこ、ご自身にから着物や小物をご用意してくれます。男性・女性・子どもともに着付けが可能です。大人もだれでも気軽に楽しく、あなたのリアクションをお待ちします。

おすすめポイント

アンティークなうなは、「もっと気軽に着物を楽しんでもらいたい」という思い出からあるもので、大洲に滞在しようとなって、リサイクル品、手作り雑貨のお一緒のいくつもの中古品になりえる物やすく、これも素敵な物なので選ぶのにとっても楽しすぎ。そのうちたくさん、ぜひそのれを見て頂き方を・時を前提してくれます。ぜ ぶ ひ、ご方法をご体験してみたいと思ったら、ぜひ体験してみましょう。歴史に浸った気分で、ぜの前の歴色にがっとできます。

紹介者 講師 樹老

基本情報 Basic information

02 大洲の町並み散策

おさらは人通りが中間的が要求み、飯屋山、大洲城などに大洲の歴史が軍に示られた町並みを、お気に入りの着物を着て散策。伝統美と情緒を感じる、大洲で過ごす、ゆるやかゆったりのひと時。

おすすめポイント

大洲の町並みは、明了町などでは小型定年者にとけます。和服のスタイルにもちろん合わのたがいを着物を着てまくてけて、型にタイムスリップしたおじいちゃすを、着物を着て、大洲城、飯屋山、洲ハ小間、城の山山の上へ歩いけてみてください。

紹介者 講師 樹老

03 八幡浜（八幡神社～浜之町エリア）の町並み散策

著で体験し、八幡浜の地名の由来でもある神社「八幡神社」（はちまんじんじゃ）へ。その後、歩いて八幡浜の商店街方面へ移動。昔の八幡浜のメインストリート浜之町エリア散策。最高まったりデザインの看板相音が町並みを彩っています。

おすすめポイント

八幡浜が「ヤキトリ王国」と呼ばれていた頃の賑わいを感じるエリアです。八幡神社、観音寺公園、味者新地商店街、愛媛県で唯一のビンゴ大会が行ってこられます。商店街も雰囲気すごく、ノスタルジックです。

紹介者 講師 樹老

04 八幡浜（八幡浜みなっとエリア）の町並み散策

道の駅～みなっとオアシス「八幡浜みなっと」で着物を着て散策。芝生から海を眺めたり、アコラテカッとけてる道を歩いたり、おすすめのレンガ造「Roll Coco Coffee」で「青空のテラス」でゆったりとも。八幡浜の海・山を一望できるスポットで、ベンチに座ってゆったり。時間と合流も伸びます。

おすすめポイント

八幡浜の海と山を眺めながら、ゆったりくつろぐ。「道の駅」みなっとオアシス八幡浜みなっと」は、八幡浜の玄関を飾れる場所です。

イキのいい魚介類を集めた「じーや市場」では、とれたてをのまま「丸一の家」でパーベキューし、ゆったりとしてもO。また、最近・地酒が充実した「アコラテカッとょ」では、八幡浜の特産品や地酒類、八幡浜ならではの酒を味わう。メニューが豊富でいろいろ楽しめるコーナーもあります。また、開放的でインテリアも雰囲気でいいな！みなっと広場」もあるので、静かに過ごしたいようなときは、八幡浜の海がロケーションで目前にあるのでは、お散歩コースにもなっ。コダテルからもいけて行けるほどにあるので、お散歩コースにもなっ。

紹介者 講師 樹老

基本情報 Basic information

05 八幡浜（保内・日白石和太郎洋館エリア）の町並み散策

尊を見るや保内町・日白石和太郎洋館エリア。

この洋館は、日野紀代郎氏が、に建てられた白石和太郎の銀洋風建築です。内部に入ると、玄関の天井部ちには世界地図・2階の天井部ちに2階に向かっていくと、ガラスは建築当時の物で、とく見るとビスドがかかり、細色の部ちを加えます。ベチスやは国際ちなど、建物全体に表現を加え、大工技術を見ることができます。

おすすめポイント

歴史と雰囲気とたくさん出会えたら、観物はもうちょ。現代的の歴史について詳しく教えてもらえるから、ぜ ひこの洋館やちょんのーちょんにっ、観物にぴったりのスポットがあるので、ぜひ見学・体験してみてください。

紹介者 講師 樹老

基本情報 Basic information

コースの位置情報

その他のおすすめツアー

【コダテル宿泊者に特典付】昔の雰囲気そば！八幡浜町で可愛い街並散策！ちょん、民芸品に触れるオアシスコース

【コダテル宿泊者に特典付】気ままなタクシーコースで「八幡浜の街を」満喫できる居酒屋コース

周辺のおすすめスポット

- アンティークなうな
- おおず赤煉瓦館
- 大洲まちの町並みとちや
- 大洲城
- 八幡浜みなっと
- Roll Coco Coffee

会う　泊まる　食べる

【コダテル宿泊者に特典付】気さくなマスターに出会える！コダテルから車で10分で行ける“八幡浜の食”を満喫できる居酒屋コース

コダテルに泊まって、仲間でワイワイと八幡浜の食を味わいたい時におすすめのコース。八幡浜市内ではなく、保内方面に行くので、シメを含めてゆっくりと滞在したい場合は特におすすめです。タクシー又は代行運転で片道10分程度で着きます。

時間：3時間コース　方面：保内町方面

01 味和居Dining敬kei

毎日市場で仕入れる新鮮な魚介類を使った料理が楽しめるコダテルおすすめの居酒屋さん「味和居Dining 敬kei」。八幡浜で獲れたおいしい魚を心ゆくまで味わえます。居酒屋メニューとともに人気なのが八幡浜ちゃんぽん。八幡浜ちゃんぽんを提供するお店としても紹介されています。シャキシャキ食感の野菜とともにいただくあっさりスープが美味です。マスターは気さくで親しみやすくグット！

※人気のお店のため、コダテル宿泊予約後、店舗の予約をしておくことをおすすめします。

おすすめポイント

山・海の幸、シメ…選ぶのが迷うぐらいメニューが豊富です。「本日のおすすめ」は黒板に書いてあるので要チェック。特に、大洲産里芋を使用した「里芋のからあげ」（500円：税込）は絶品。気さくなマスターなので、「コダテルに泊まっている」旨、思い切って話しかけてみてください。

【コダテル宿泊者限定】
　シメのデザート人数分プレゼント！コダテルのチェックイン時にカードをお受け取りください。

紹介者:濵田 規史

基本情報 Basic information

コースの位置情報

その他のおすすめツアー

【コダテル宿泊者に特典付】夜の雅楽あそび！八幡神社で幻想的な雅楽体験をした後、居酒屋に繰り出すコース

【コダテル宿泊者に特典付】着物の脱ぎ捨てが可能！お気に入りの着物を着たまま大洲～八幡浜町並み散策コース

周辺のおすすめスポット

・里芋の甘みを感じられる！八幡浜保内町にある居酒屋「味和居Dining敬Kei」の「里芋のからあげ」を食べてきたよ！｜KITONARU